

## CIFRAS RELEVANTES DE LA CIUDAD OBSERVATORIO TURÍSTICO DE GUAYAQUIL

- Número de turistas extranjeros que visitaron Guayaquil en el 2015: 546.856
- Número de turistas nacionales que visitaron Guayaquil en el 2015: 1'739.662
- TOTAL DE TURISTAS QUE VISITARON GUAYAQUIL: 2'286.518

### ENTRADAS DE ECUATORIANOS EN LOS AÑOS 2014 AL 2015

	2014	2015
<b>Jefaturas de Migración</b>	<b>Nacionales</b>	
	<b>Número</b>	<b>Número</b>
Guayaquil	548.476	1.739.662
Quito	509.712	562.877
Manta	4.032	4946
Otras	207455	9.854.941
<b>Total</b>	<b>1.269.675</b>	<b>12.162.426</b>

Fuente: INEC. Anuario de Entradas y Salidas Internacionales 2014 y 2015 y Ministerio del Turismo  
Elaborado por: "Observatorio Turístico Guayaquil"

**Comentario:** Las actividades turísticas y cívicas iniciadas en el segundo semestre del 2013 influyen en el dramático crecimiento de turismo interno en Guayaquil.

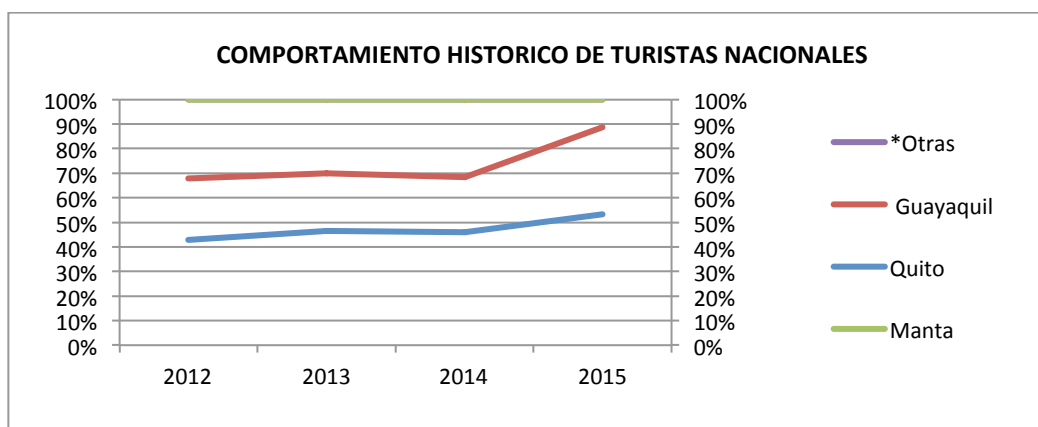

Fuente: Ministerio del Turismo (MINTUR), INEC. Anuario de Entradas y Salidas Internacionales y nacionales del 2012 al 2015. Elaborado por: "Observatorio Turístico Guayaquil"

**Comentario:** La curva de crecimiento es claramente ascendente en Guayaquil. Mientras que en otras ciudades se mantiene o presenta un crecimiento menor.

### ENTRADAS DE EXTRANJEROS DE LOS AÑOS 2014 Y 2015

	2014	2015
<b>Jefaturas de Migración</b>	<b>Extranjeros</b>	
	<b>Número</b>	<b>Número</b>
Guayaquil	345.561	546,856
Quito	705.320	816.170
Manta	25.013	25123
Otras	481097	172.280
<b>Total</b>	<b>1.556.991</b>	<b>1.560.429</b>

Fuente: INEC. Anuario de Entradas y Salidas Internacionales 2012 y 2013 Elaborado por: "Observatorio Turístico Guayaquil"

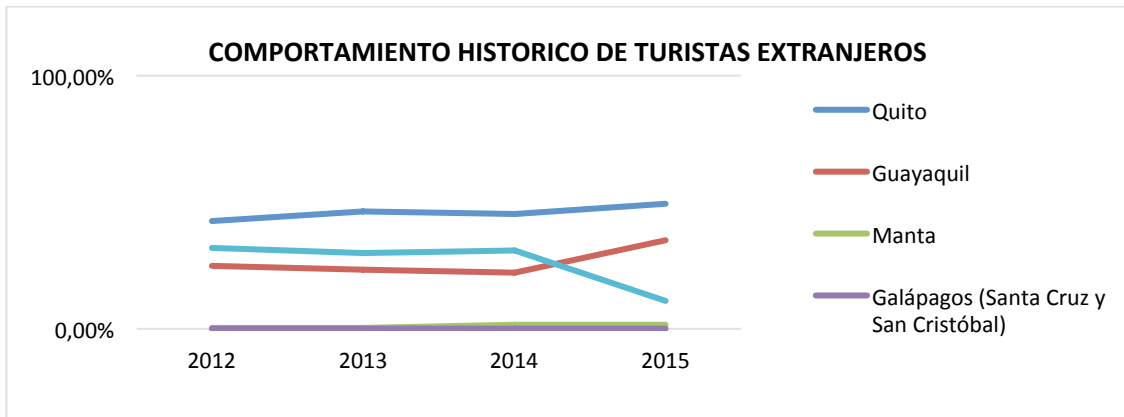

Fuente: Ministerio del Turismo (MINTUR), INEC. Anuario de Entradas y Salidas Internacionales y nacionales del 2012 al 2015. Elaborado por: "Observatorio Turístico Guayaquil"

**Por consiguiente y a partir de las estadísticas demostradas podemos percibir que en el 2015 la ciudad de Guayaquil recibió 2.286.518 (sumando nacionales y extranjeros) turistas totales en el año 2015 siendo esta la ciudad más visitada del país.**

### PERFIL DEL TURISTA 2015

#### **EDAD PROMEDIO DE VISITANTES A LA CIUDAD DE GUAYAQUIL**

- 36 años

#### **DIAS DE ESTANCIA PROMEDIO**

- 5 días

#### **NACIONALIDAD DE TURISTAS EXTRANJEROS QUE VISITAN LA CIUDAD:**

	2015	%
1	Colombia	21
2	Perú	17
3	USA	15
4	Argentina	12
5	Chile	7
6	Otros	27

Fuente: Observatorio Turístico. Elaborado por: "Observatorio Turístico Guayaquil"

#### **PROVINCIAS EMISORAS DE TURISTAS 2015**

	2015	%
1	Pichincha	24
2	Manabí	13
3	Esmeraldas	9
4	Azuay	9
5	El Oro	8
6	Guayas	6
7	Los Ríos	6
8	Tungurahua	6
9	Santa Elena	5
10	*Otros	14

Fuente: Observatorio Turístico. Elaborado por: "Observatorio Turístico Guayaquil"

En el 2015, la principal provincia emisora de turistas nacionales es Pichincha con una representación del 24%.

#### **MOTIVO DE VIAJE**

Por ocio y recreación	46%
Visitas familiares y amigos	16%

Fuente: Observatorio Turístico. Elaborado por: "Observatorio Turístico Guayaquil"

El medio más utilizado para buscar información acerca de la ciudad es el internet (**página web oficial de Guayaquil es mi destino**), aplicaciones móviles, prensa, promociones y publicidad).

#### **MEDIOS DE TRANSPORTACIÓN DE LOS TURISTAS ENCUESTADOS**

	2015	
	Nacional	Extranjeros
<b>Avión</b>	21%	79%
<b>Bus interprovincial</b>	61%	9%
<b>Bus internacional</b>	2%	10%
<b>Auto propio</b>	16%	2%

Fuente: Observatorio Turístico.

Elaborado por: "Observatorio Turístico Guayaquil"

#### **LOS DESTINOS MÁS VISITADOS DENTRO DE GUAYAQUIL**

Promedio anual 2015
1.- Malecón Simón Bolívar
2.- Barrio Las Peñas
3.- Cerro Santa Ana
4.- Malecón Del Estero Salado
5.- Parque Histórico Guayaquil
6.- Plazas, parques y monumentos

Fuente: Observatorio Turístico.

Elaborado por: "Observatorio Turístico Guayaquil"

#### **GASTO PROMEDIO**

- En el 2015, el nivel de gasto promedio por día por persona dentro de la ciudad fue \$249 para nacionales y \$303 para extranjeros.